



maldegem

Infomarkt OC De Poermolen Donk

- 1. Voorwoord schepen Danny Vannevel**
- 2. Toelichting architect Koenraad De Saedeleer**
- 3. Enquête**

Voorwoord schepen Danny Vannevel

Globale visie

= Verenigingsleven ondersteunen en het sociaal-cultureel leven versterken.

Rode draad doorheen de renovatiewerken

- Duurzaamheid
 - Energiebewust
 - Milieuvriendelijke technieken
- Toegankelijkheid
 - Voor jong en oud
- Groen
 - Voldoende bomen en planten
- Sociaal
 - Een plaats waar jij graag familie en vrienden ontmoet

Ontwerpvoorstel renovatie OC De Poermolen

- Automatische toegangsas
- Openbare toiletten
- Ruime berging
- Isoleren gebouwschil & nieuwe gevelbekleding
- Ventileren binnenruimtes
- Verbeteren stabiliteit
- Brandtechnisch compartimenteren alle lagen
- Ontharding
- Belevingstuin voor jong en oud

Huidig gebouw

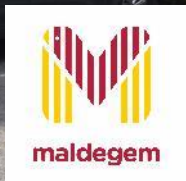

ARCHITECT
KOENRAAD
DE SAEDELEER

DONKSTRAAT 106
9990 MALDEGEM

GSM. 0476 56 13 94
TEL. 050 71 93 37

CONTACT@KDS-ARCHITECT.BE
KDS-ARCHITECT.BE

Huidig gebouw



OLEN



ARCHITECT
KOENRAAD
DE SAEDELEER

DONKSTRAAT 106
9990 MALDEGEM

GSM. 0476 56 13 94
TEL. 050 71 93 37

CONTACT@KDS-ARCHITECT.BE
KDS-ARCHITECT.BE

Huidig gebouw



Huidig gebouw



Huidig gebouw



Huidig gebouw



Huidig gebouw



Huidig gebouw



Bestaande toestand Inplantingsplan

FASE VOORONTWERP BESTAANDE TOESTAND
GEMEENTEBESTUUR MALDEGEM • MARKSTRAAT 7 • 9990 MALDEGEM
STUDIE VOOR VERBETERINGSWERKEN EN UITBREIDING DE POERMOLEN IN DONK
Paardkerkhof 1/1a - 9990 MALDEGEM-DONK
Afdeling 3, sectie H, nrs 1961 X & W P 00000

I_B_01

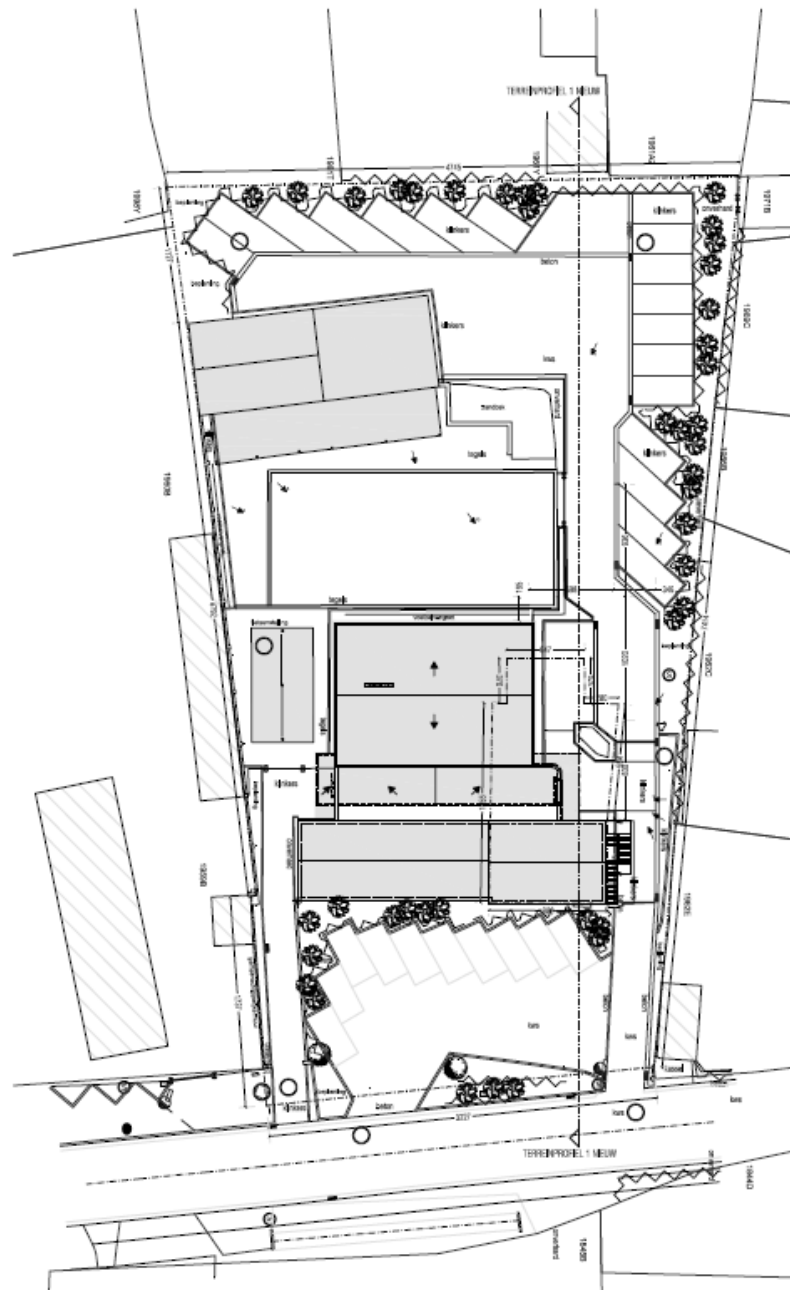

■ INPLANTINGSPLAN bestaande toestand
schaal 1/200 met aansluiting te vervoeren delen

Bestaande toestand Verdiep 0

P_B_0

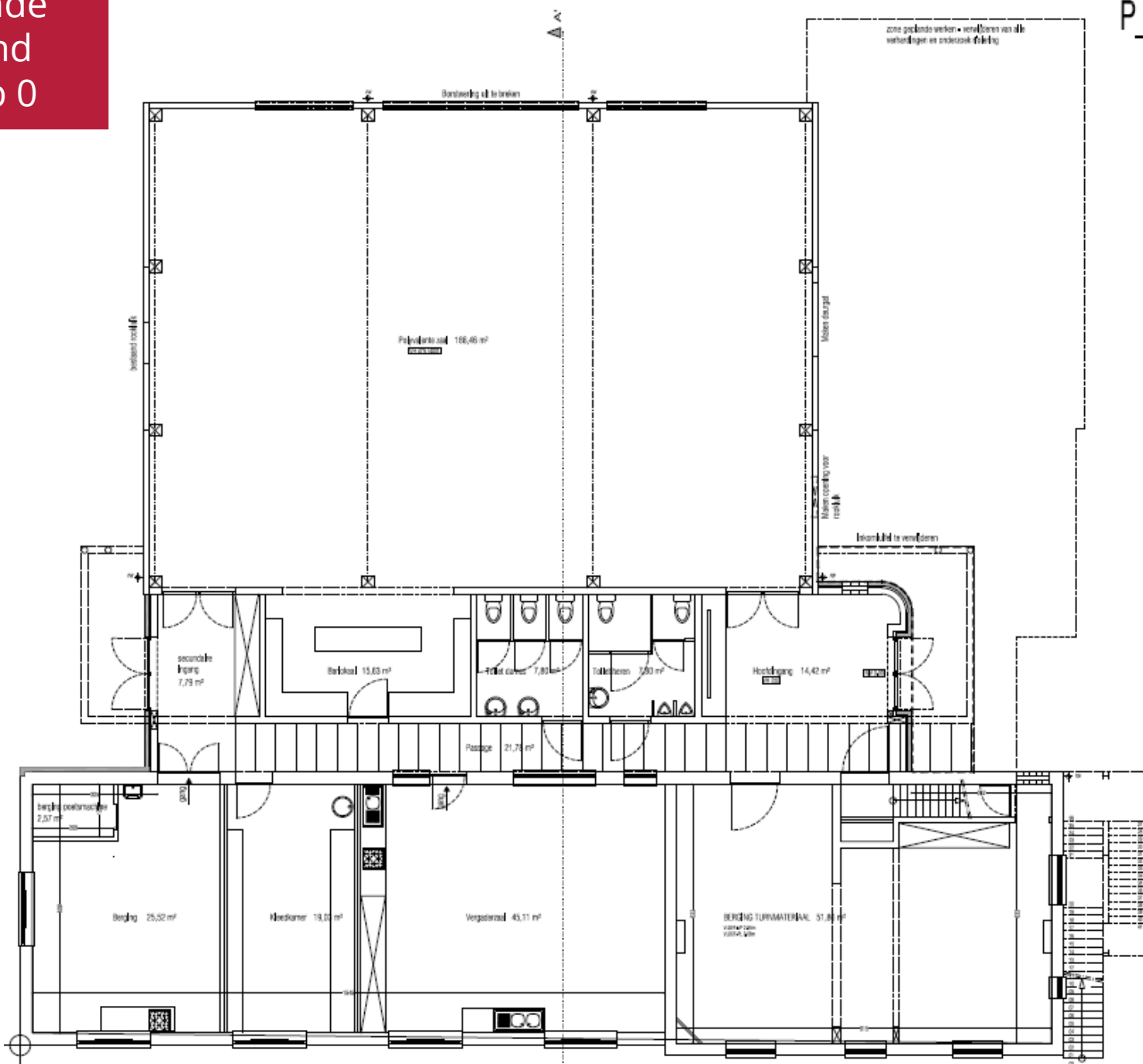

Bestaande toestand Verdiep 1

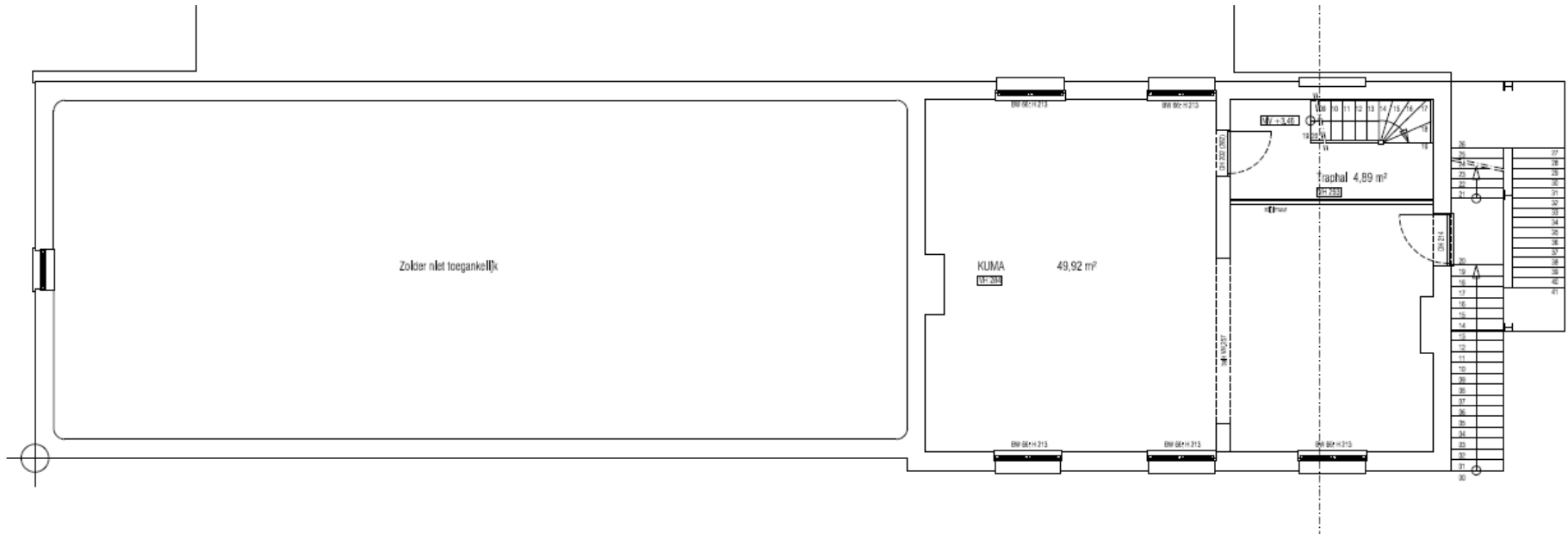

Bestaande toestand Verdiep 2

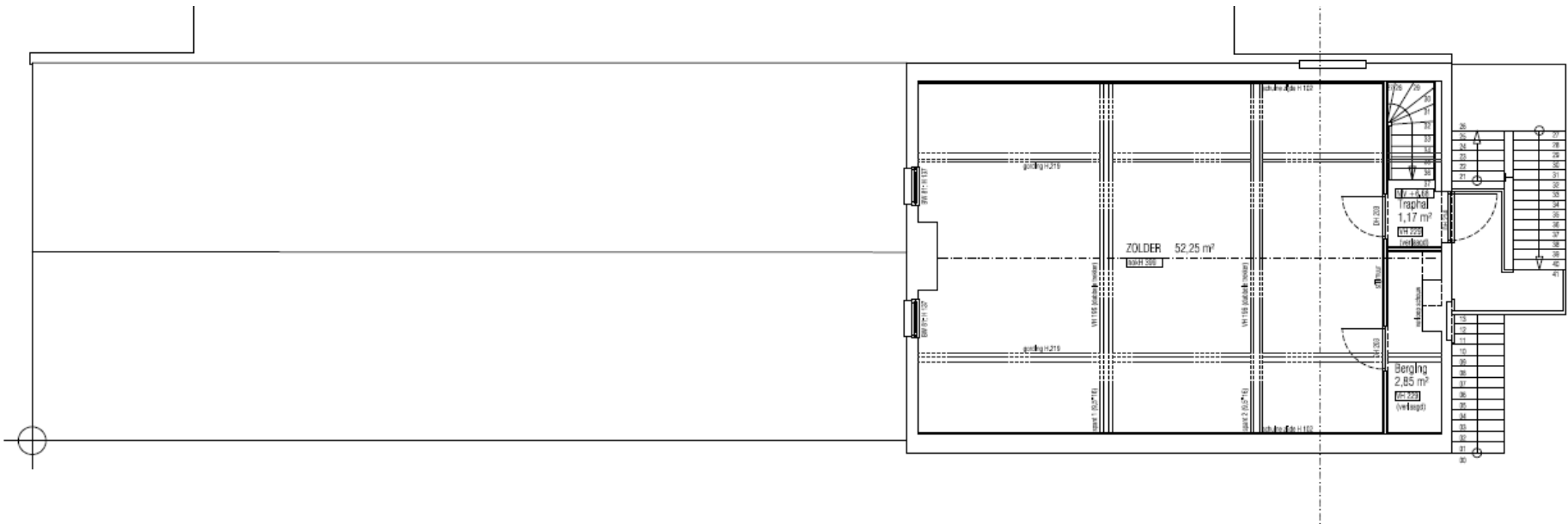

Nieuw ontwerp Inplantingsplan

LEGENDE CONCEPT :

- : VERGADERZAAL
- : BAR
- : OVERDEKTE INKOM + FIETSENSTALPLAATS
- : BERGING BIJ POLYVALENTE ZAAL
- : KLASSEN
- : HERINRICHTING KLEEDKAMER
- : OPENBAAR TOILET

FASE VOORONTWERP - CONCEPT B
 GEMEENTEBESTUUR MALDEGEM - MARKSTRAAT 7 - 9990 MALDEGEM
 STUDIE VOOR VERBETERINGSWERKEN EN UITBREIDING DE POERMOLEN IN DONK
 Paardekerkhof 1/1a - 9990 MALDEGEM-DONK
 Afdeling 5, sectie H, nrs 1961 X & W P 0000

I_N_01

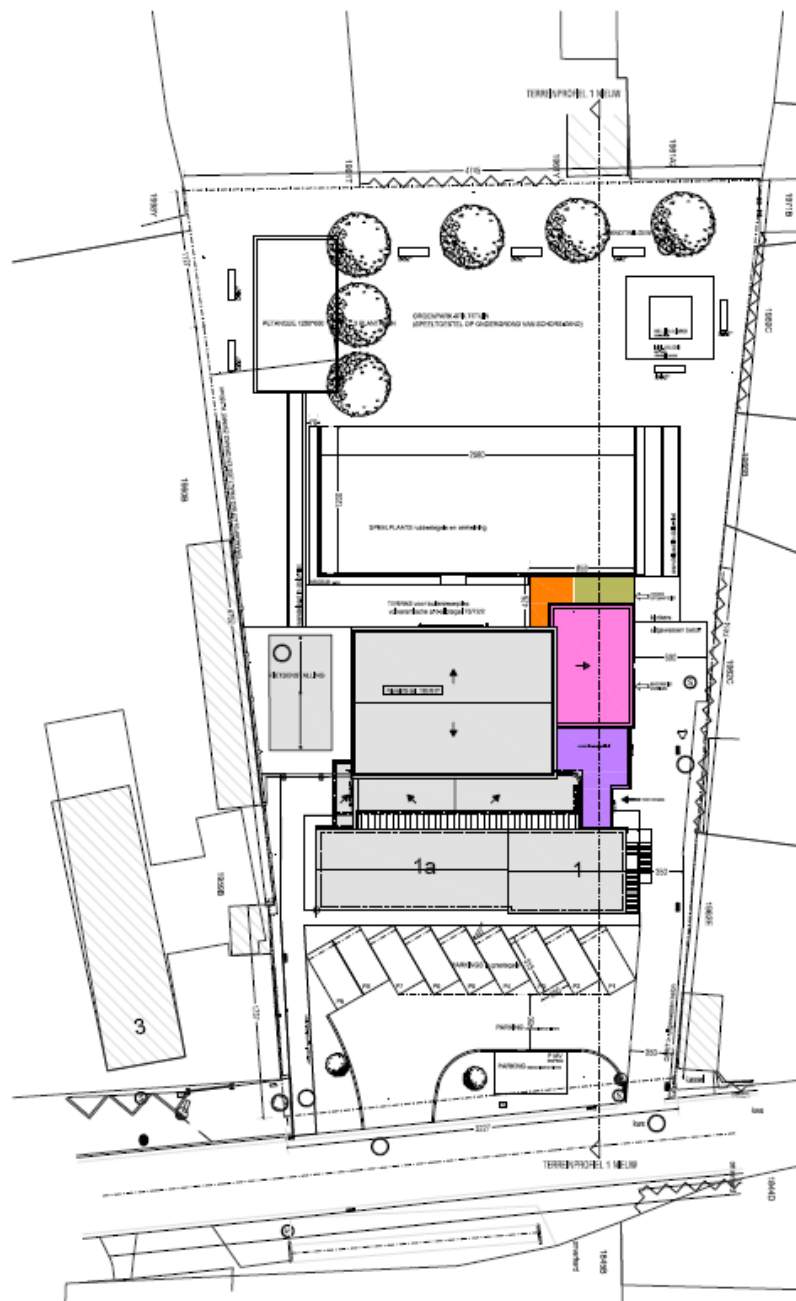

Nieuw ontwerp Verdiep 0

LEGENDE CONCEPT :

- : VERGADERZAAL
- : BAR
- : OVERDEKTE INKOM + FIETSENSTALPLAATS
- : BERGING BIJ POLYVALENTE ZAAL
- : KLASSEN
- : HERINRICHTING KLEEDKAMER
- : OPENBAAR TOILET



Nieuw ontwerp Verdiep 1

P_N_1

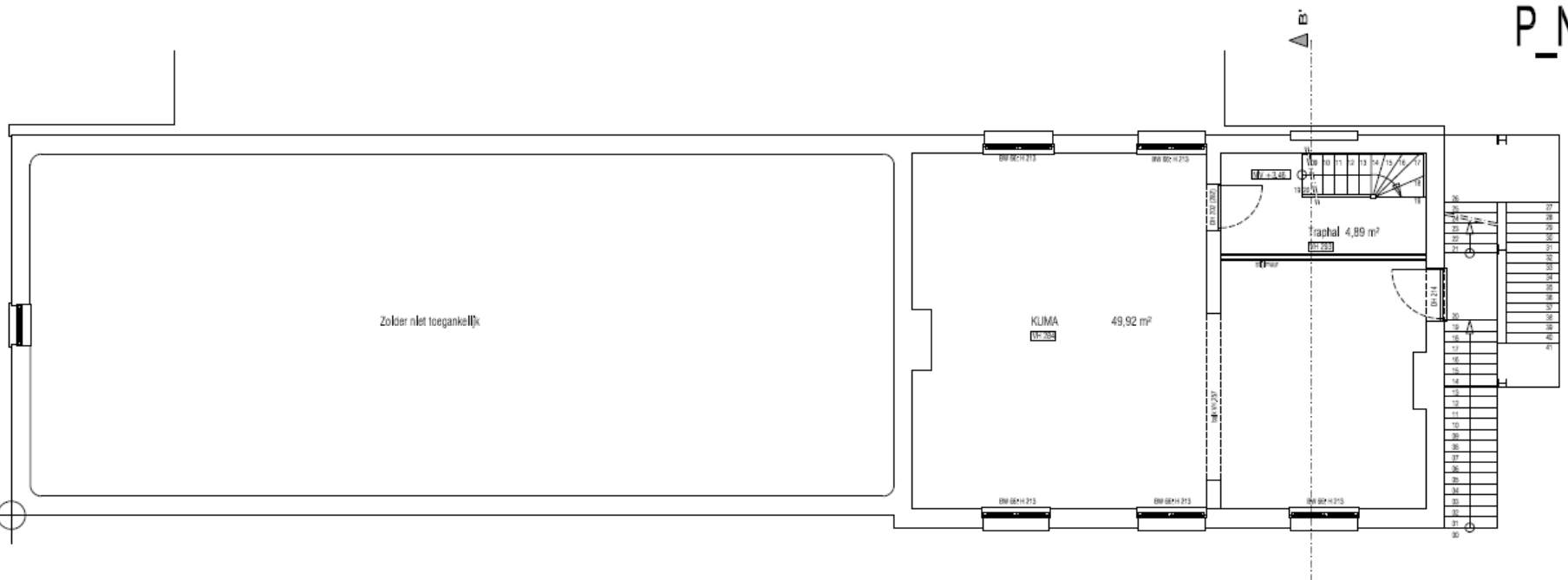

Nieuw ontwerp Verdiep 2

P_N_2

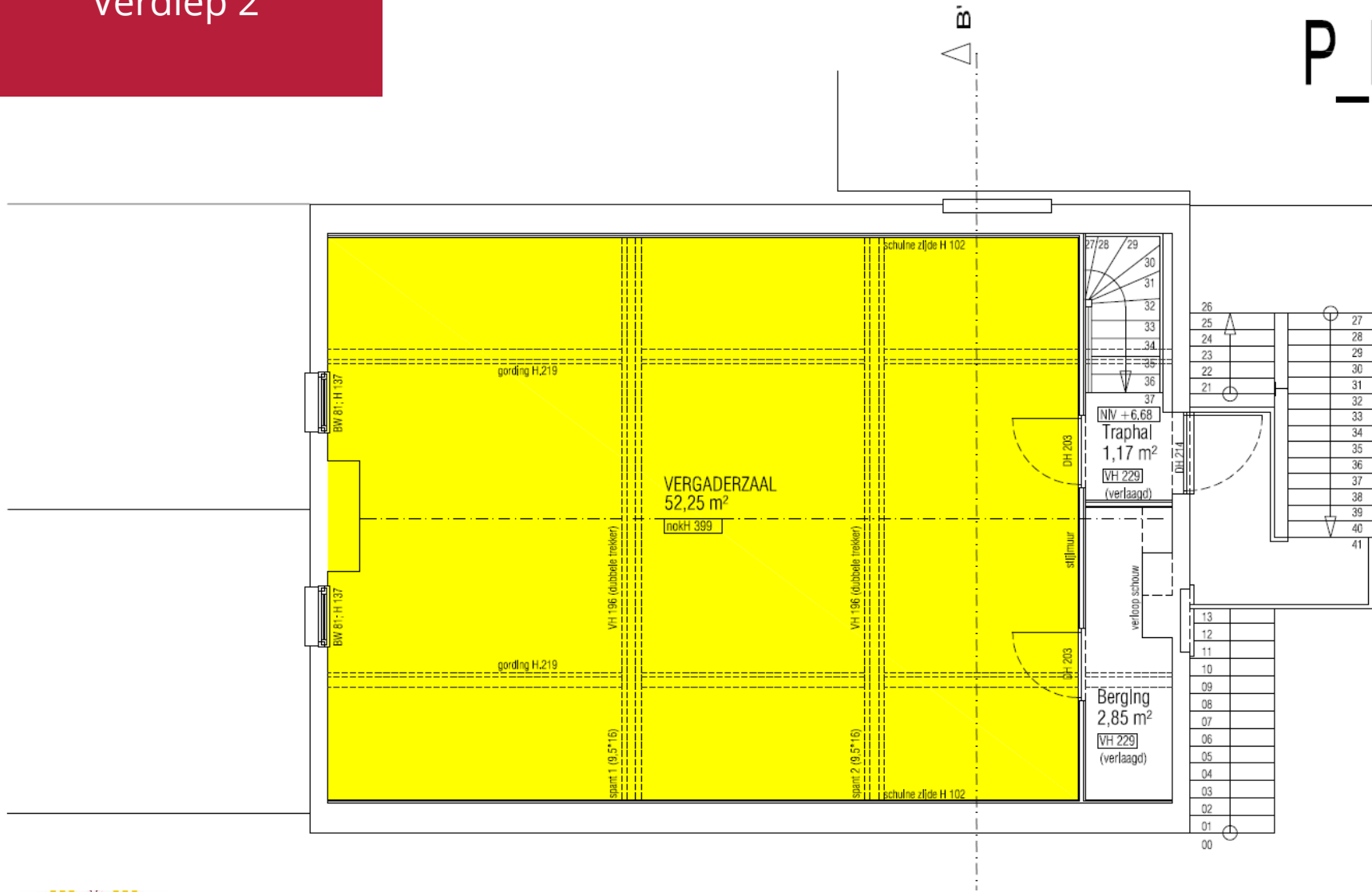

Presentatieschets Inplanting

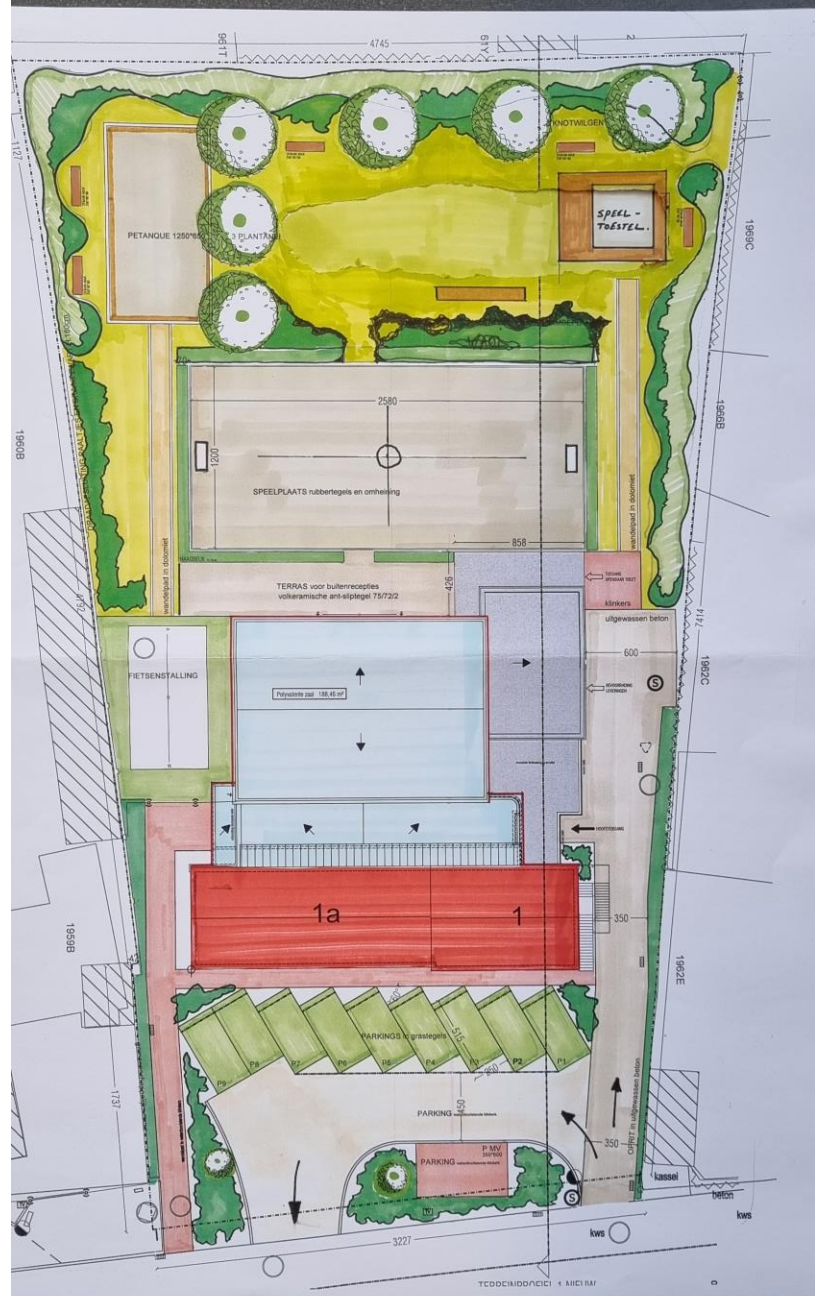

3D ontwerp



ARCHITECT
KOENRAAD
DE SAEDELEER

DONKSTRAAT 106
9990 MALDEGEM

GSM. 0476 56 13 94
TEL. 050 71 93 37

CONTACT@KDS-ARCHITECT.BE
KDS-ARCHITECT.BE

3D ontwerp



ARCHITECT
KOENRAAD
DE SAEDELEER

DONKSTRAAT 106
9990 MALDEGEM

GSM. 0476 56 13 94
TEL. 050 71 93 37

CONTACT@KDS-ARCHITECT.BE
KDS-ARCHITECT.BE

3D ontwerp



ARCHITECT
KOENRAAD
DE SAEDELEER

DONKSTRAAT 106
9990 MALDEGEM

GSM. 0476 56 13 94
TEL. 050 71 93 37

CONTACT@KDS-ARCHITECT.BE
KDS-ARCHITECT.BE

3D ontwerp



ARCHITECT
KOENRAAD
DE SAEDELEER

DONKSTRAAT 106
9990 MALDEGEM

GSM. 0476 56 13 94
TEL. 050 71 93 37

CONTACT@KDS-ARCHITECT.BE
KDS-ARCHITECT.BE

3D ontwerp



ARCHITECT
KOENRAAD
DE SAEDELEER

DONKSTRAAT 106
9990 MALDEGEM

GSM. 0476 56 13 94
TEL. 050 71 93 37

CONTACT@KDS-ARCHITECT.BE
KDS-ARCHITECT.BE

3D ontwerp



ARCHITECT
KOENRAAD
DE SAEDELEER

DONKSTRAAT 106
9990 MALDEGEM

GSM. 0476 56 13 94
TEL. 050 71 93 37

CONTACT@KDS-ARCHITECT.BE
KDS-ARCHITECT.BE

Timing

Timing OC Donk



Voorjaar 2022

Vorbereiding en studie van de plannen



Juni 2022

Verfijnen van de plannen op basis van de opmerkingen en suggesties



Najaar 2022

Start werken



Mei / juni 2022

Informatieverspreiding via een infomarkt en verzamelen van input via mijn.maldegem.be



Bouwverlof 2022

Indienen omgevingsvergunning



Najaar 2023

Opening nieuw OC Donk

Meer info

Enquête

- Geef jouw opmerkingen en suggesties via Mijn Maldegem

Verdere vragen

- Dienst Infrastructuur
 - 050 72 86 00
 - infrastructuur@maldegem.be
- Participatie
 - 050 72 89 30
 - participatie@maldegem.be



