



maldegem

Infomarkt OC Kannunik Andrieszaal Middelburg



02/06/2022

Voorwoord schepen Danny Vannevel

Globale visie

= Verenigingsleven ondersteunen en het sociaal-cultureel leven versterken.

Rode draad doorheen de renovatiewerken

- Duurzaamheid
 - Energiebewust
 - Milieuvriendelijke technieken
- Toegankelijkheid
 - Voor jong en oud
- Groen
 - Voldoende bomen en planten
- Sociaal
 - Een plaats waar jij graag familie en vrienden ontmoet

Ontwerpvoorstel renovatie OC Kannunik Andrieszaal

- Verbeteren ruimtelijke relatie tussen de zaal en de belevingstuin
- Verbeteren ruimtelijke beleving in de zaal zelf
- Oprichten nieuw sanitair blok
- Inrichten speel- en belevingstuin
- Herschikken terreinaanleg parking
- Vernieuwde technieken
- Inrichting vernieuwen

Huidig gebouw



ARCHITECT
KOENRAAD
DE SAEDELEER

DONKSTRAAT 106
9990 MALDEGEM

GSM. 0476 56 13 94
TEL. 050 71 93 37

CONTACT@KDS-ARCHITECT.BE
KDS-ARCHITECT.BE

Huidig gebouw



ARCHITECT
KOENRAAD
DE SAEDELEER

DONKSTRAAT 106
9990 MALDEGEM
GSM. 0476 56 13 94
TEL. 050 71 93 37

CONTACT@KDS-ARCHITECT.BE
KDS-ARCHITECT.BE

Huidig gebouw



ARCHITECT
KOENRAAD
DE SAEDELEER

DONKSTRAAT 106
9990 MALDEGEM

GSM. 0476 56 13 94
TEL. 050 71 93 37

CONTACT@KDS-ARCHITECT.BE
KDS-ARCHITECT.BE

Huidig gebouw



Bestaande toestand Grondplan

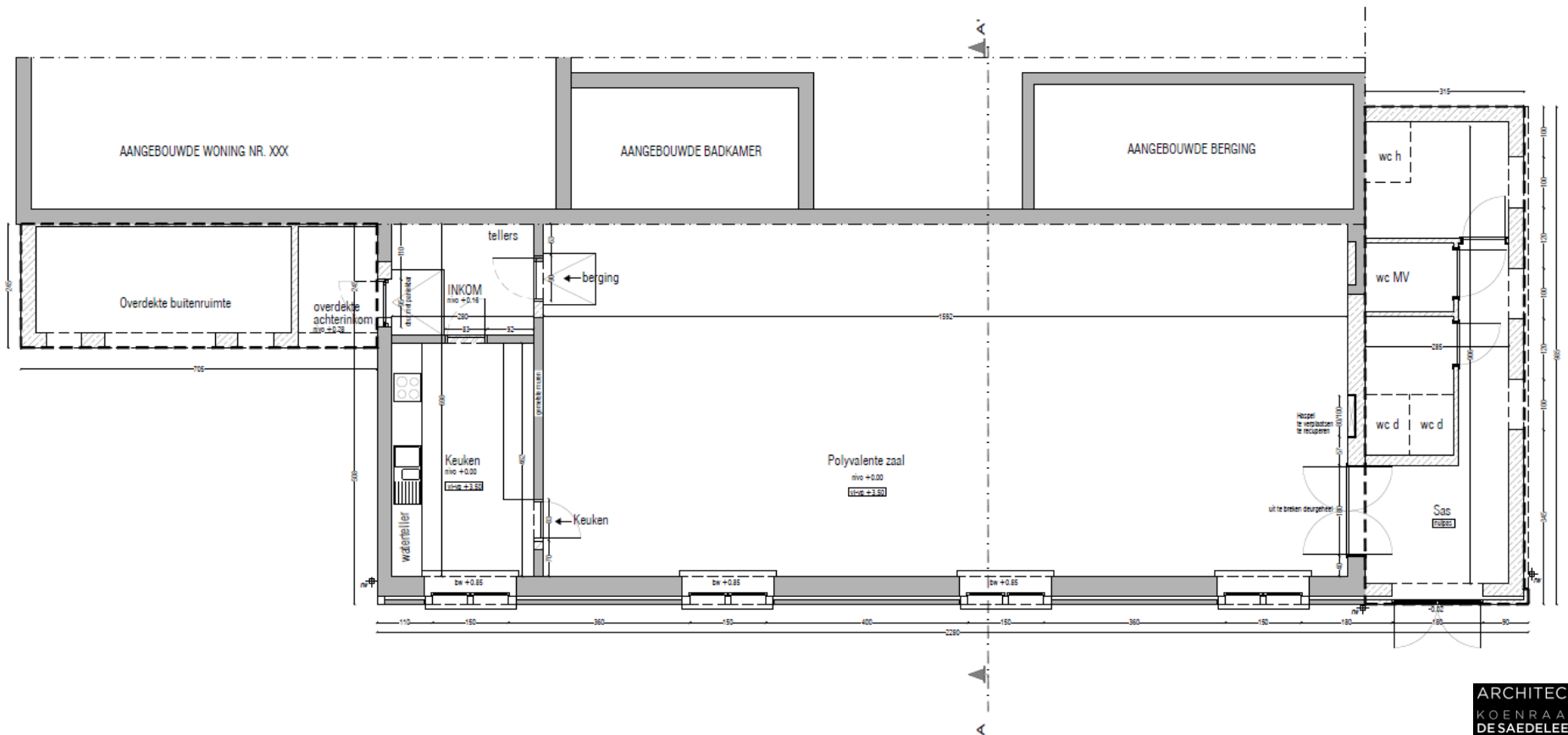

Inplantingsplan Bestaande toestand

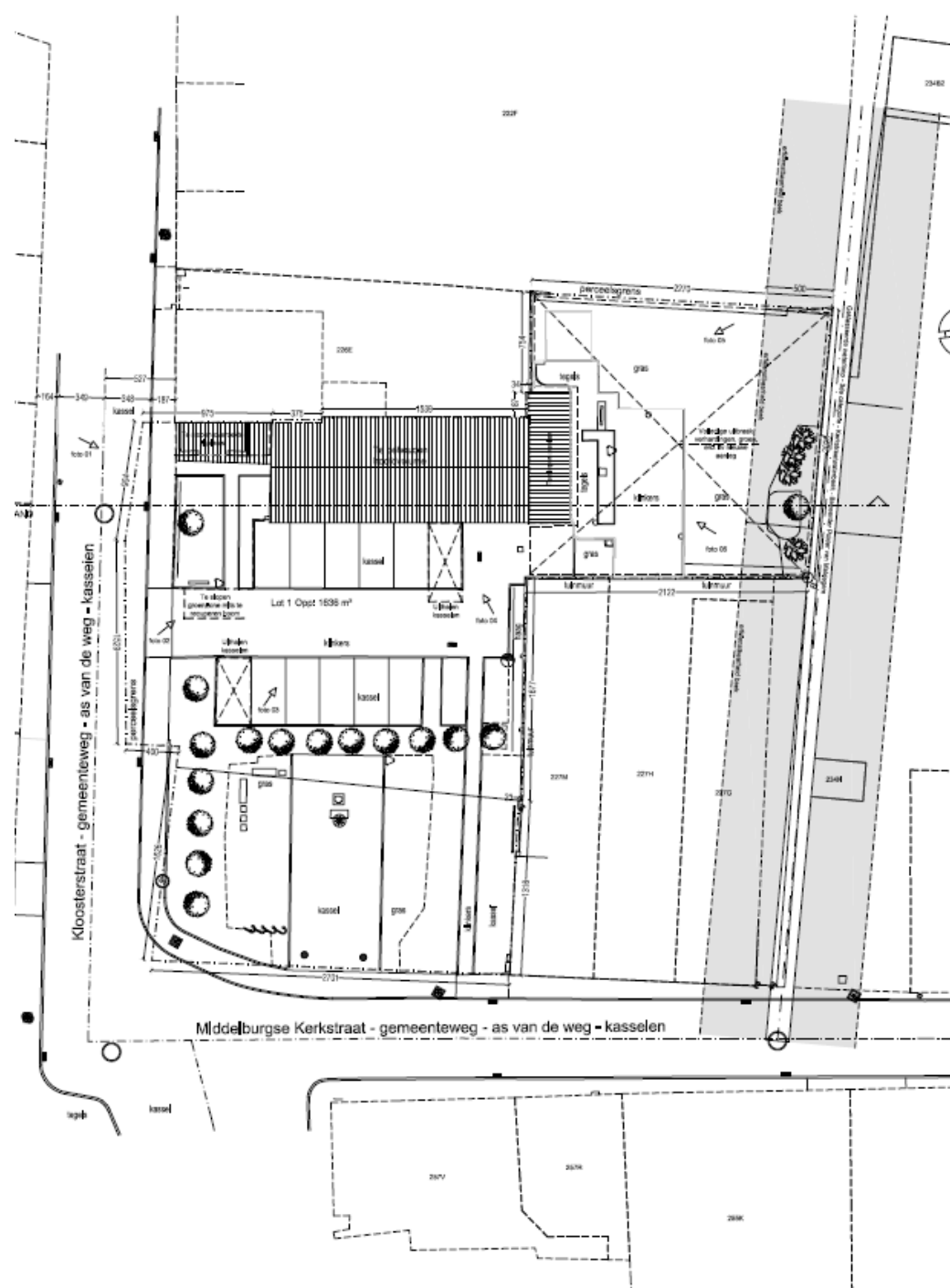



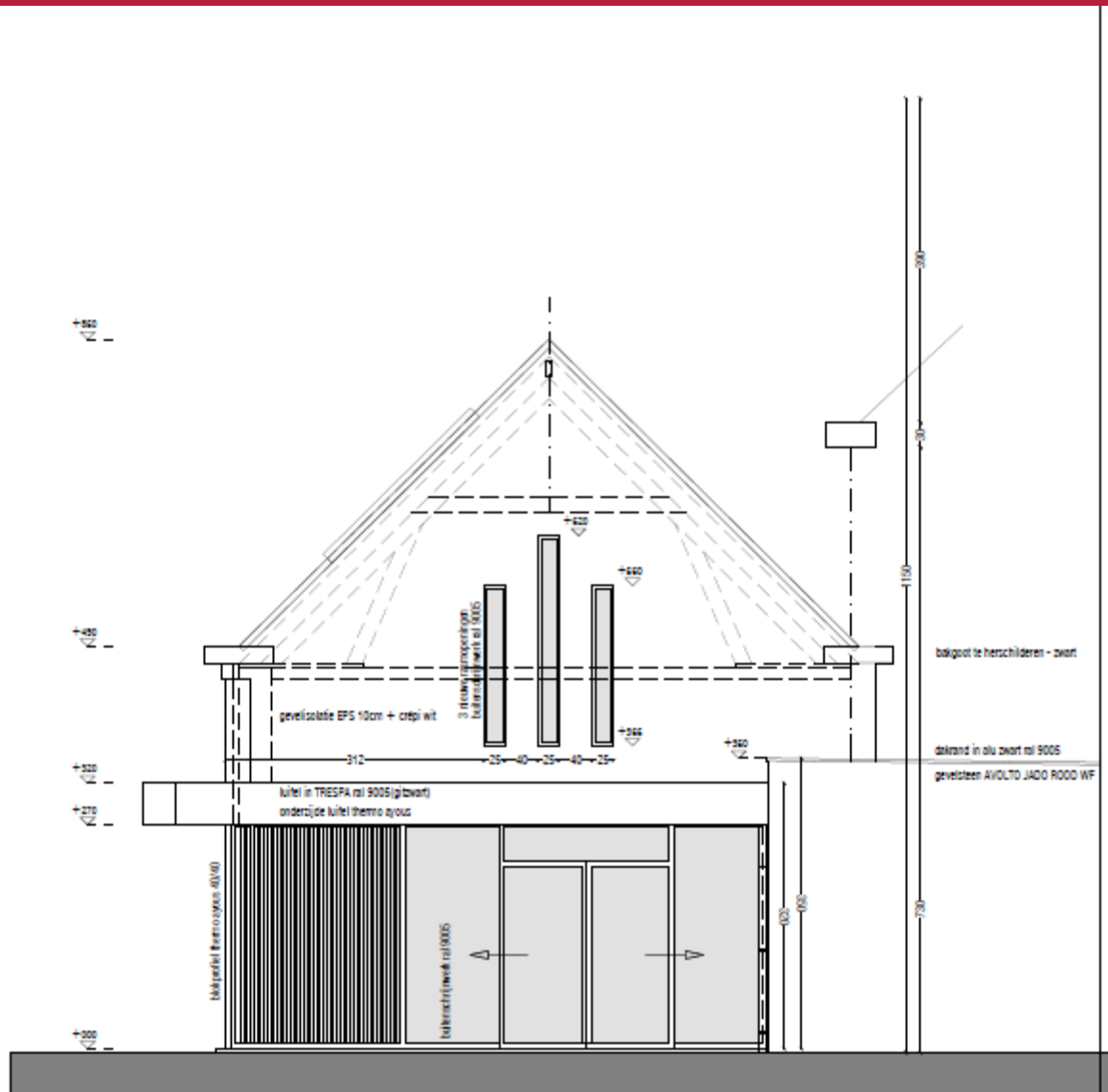

Nieuw ontwerp Rechterzijgevel









Nieuw ontwerp Grondplan

LEGENDE:

-  : te slopen volledig
-  : te verwijderen muren
-  : nieuw snelbouwsteen
-  : bestaand metselwerk/beton te behouden
-  : nieuw beton

LEGENDE CONCEPT :

-  : PATIO (Open Inkomzas - volledig beglaasd)
-  : TECHNISCH LOKAAL
-  : BERGING BIJ POLYVALENTE ZAAL
-  : ZAAL
-  : OPWARMKEUKEN
-  : SANITAIR

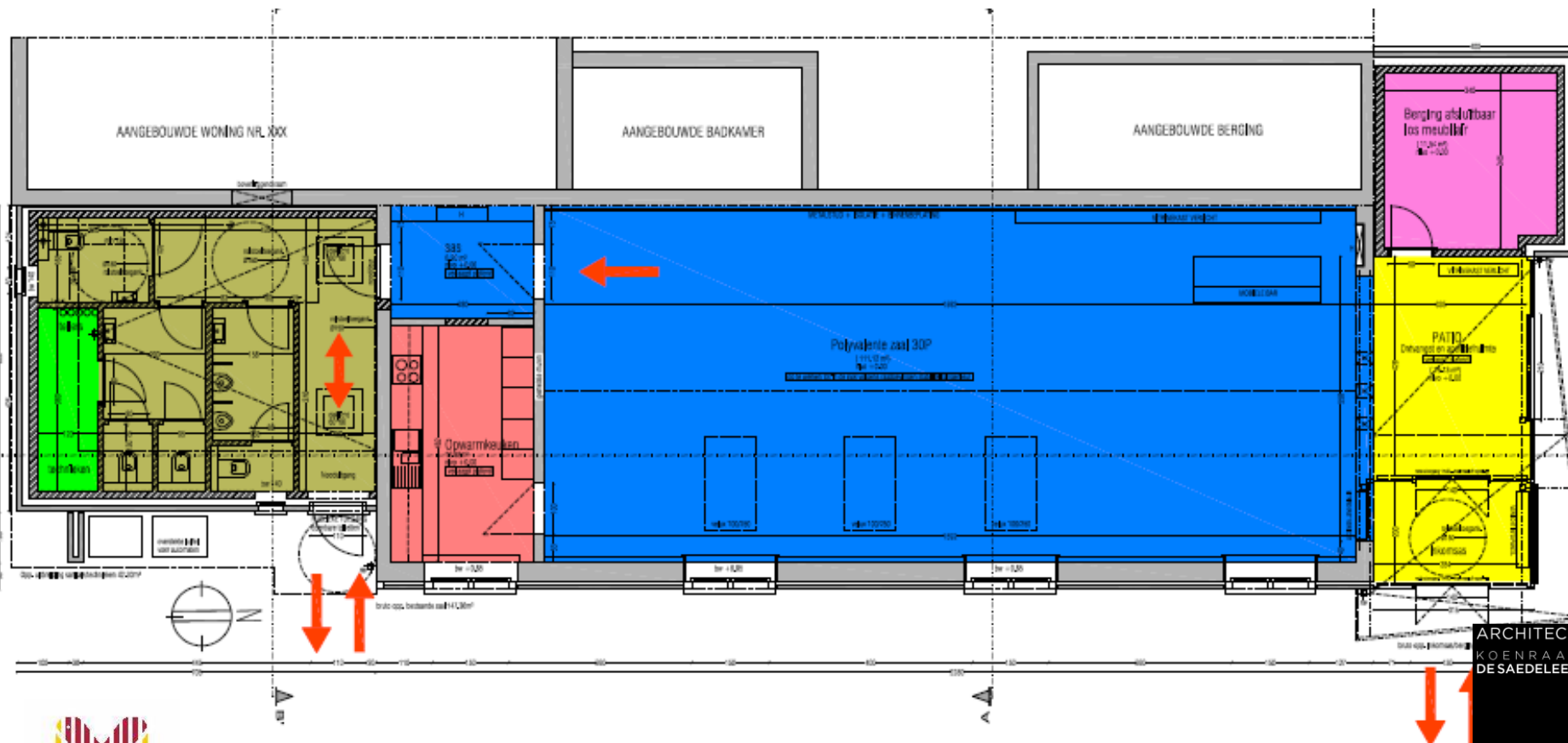

3D ontwerp



ARCHITECT
KOENRAAD
DE SAEDELEER

DONKSTRAAT 106
9990 MALDEGEM

GSM. 0476 56 13 94
TEL. 050 71 93 37

CONTACT@KDS-ARCHITECT.BE
KDS-ARCHITECT.BE

3D ontwerp



ARCHITECT
KOENRAAD
DE SAEDELEER

DONKSTRAAT 106
9990 MALDEGEM

GSM. 0476 56 13 94
TEL. 050 71 93 37

CONTACT@KDS-ARCHITECT.BE
KDS-ARCHITECT.BE

3D ontwerp



ARCHITECT
KOENRAAD
DE SAEDELEER

DONKSTRAAT 106
9990 MALDEGEM

GSM. 0476 56 13 94
TEL. 050 71 93 37

CONTACT@KDS-ARCHITECT.BE
KDS-ARCHITECT.BE

3D ontwerp



ARCHITECT
KOENRAAD
DE SAEDELEER

DONKSTRAAT 106
9990 MALDEGEM

GSM. 0476 56 13 94
TEL. 050 71 93 37

CONTACT@KDS-ARCHITECT.BE
KDS-ARCHITECT.BE

3D ontwerp



ARCHITECT
KOENRAAD
DE SAEDELEER

DONKSTRAAT 106
9990 MALDEGEM

GSM. 0476 56 13 94
TEL. 050 71 93 37

CONTACT@KDS-ARCHITECT.BE
KDS-ARCHITECT.BE

Timing

Timing OC Middelburg



Voorjaar 2022
Voorbereiding
en studie van
de plannen



Juni 2022
Verfijnen van de
plannen op basis van
de opmerkingen en
suggesties



Najaar 2022
Start werken



Mei / juni 2022
Informatieverspreiding
via een infomarkt en
verzamenen van input
via mijn.maldegem.be



Bouwverlof 2022
Indienen
omgevingsvergunning



Najaar 2023
Opening
nieuw
OC Middelburg

Meer info

Enquête

- Geef jouw opmerkingen en suggesties via Mijn Maldegem

Verdere vragen

- Dienst Infrastructuur
 - 050 72 86 00
 - infrastructuur@maldegem.be
- Participatie
 - 050 72 89 30
 - participatie@maldegem.be



Scan mij



